

PIANTA PIANO INTERRATO

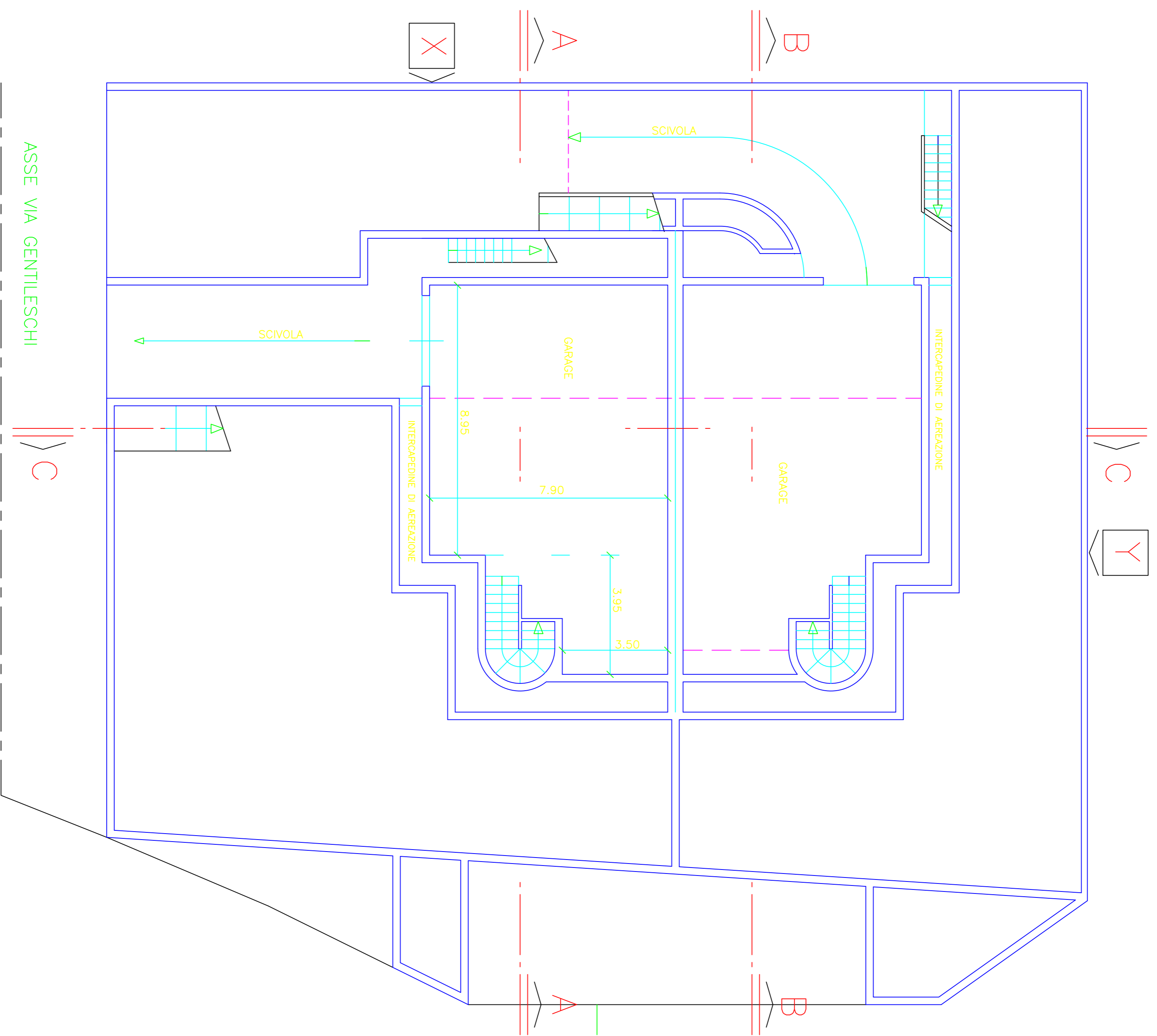

PIANTA PIANO TERRA

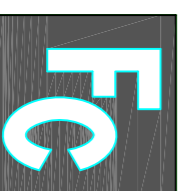
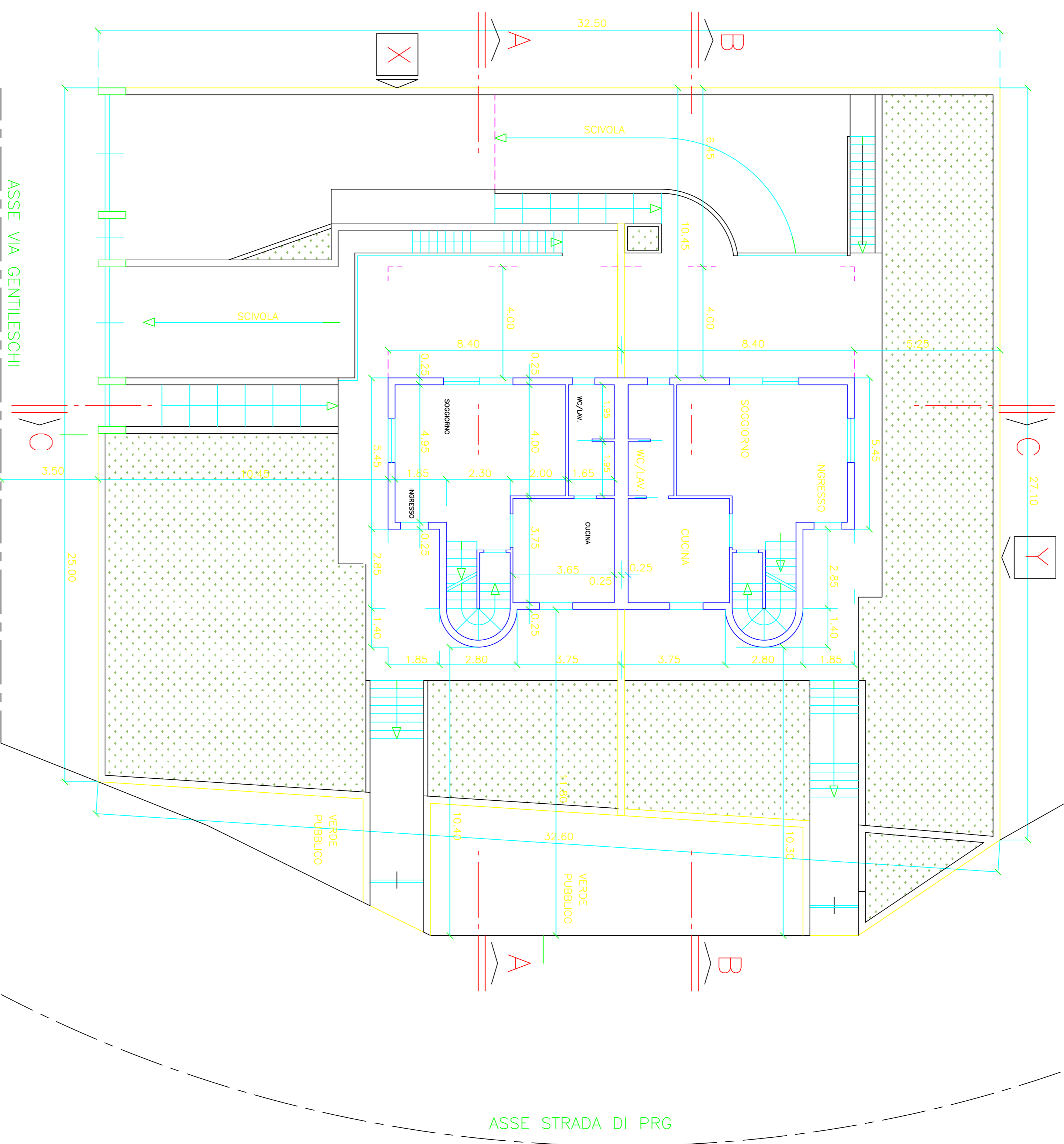

STUDIO TECNICO Geom.Francesco Campo

c.f. CNF FNC 57E1B H163M - (Tel. 389 6351741)
97100 RAGUSA - Via Vincenzo Loferice, 2
COMUNE DI RAGUSA

IL PROGETTISTA
(Geom.Francesco Campo)

PROGETTO PER LA COSTRUZIONE DI DUE VILLETTE PER CIVILE ABITAZIONE DA REALIZZARSI NEI LOTTI DI TERRENO POSTI ALL'INTERNO DEL PIANO DI RECUPERO DENOMINATO "MONACHELLA" VIA GENTILESCHI E STRADA DI PRG

TAV. 2

COMMENTI :
SCHININA' CARLO
SCHININA' STEFANO

SCALA 1:100
DATA LUGLIO 2018

ELABORATO :
PIANTA PIANO INTERRATO
PIANTA PIANO TERRA